

172

Dagbok

Grönlandsekspedisjonen 1930

J. Kr. Tornöe

Dejbook

Grönlands ekspedisjonen 1930

J. A. Tornøe



Lopp Herschell No 23  
 Hus og Gomme

Gomme



Tørke hus  
 for Skjiv

Spinnplan

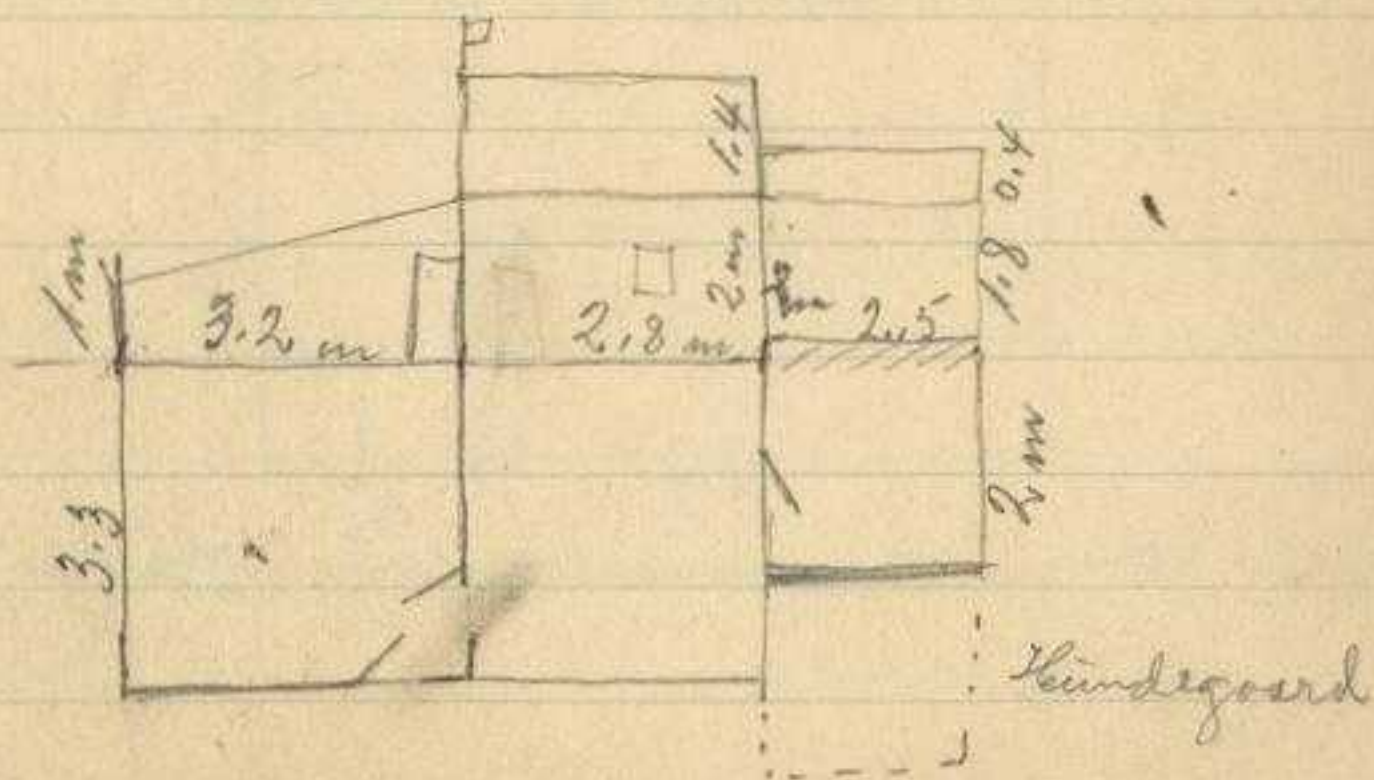



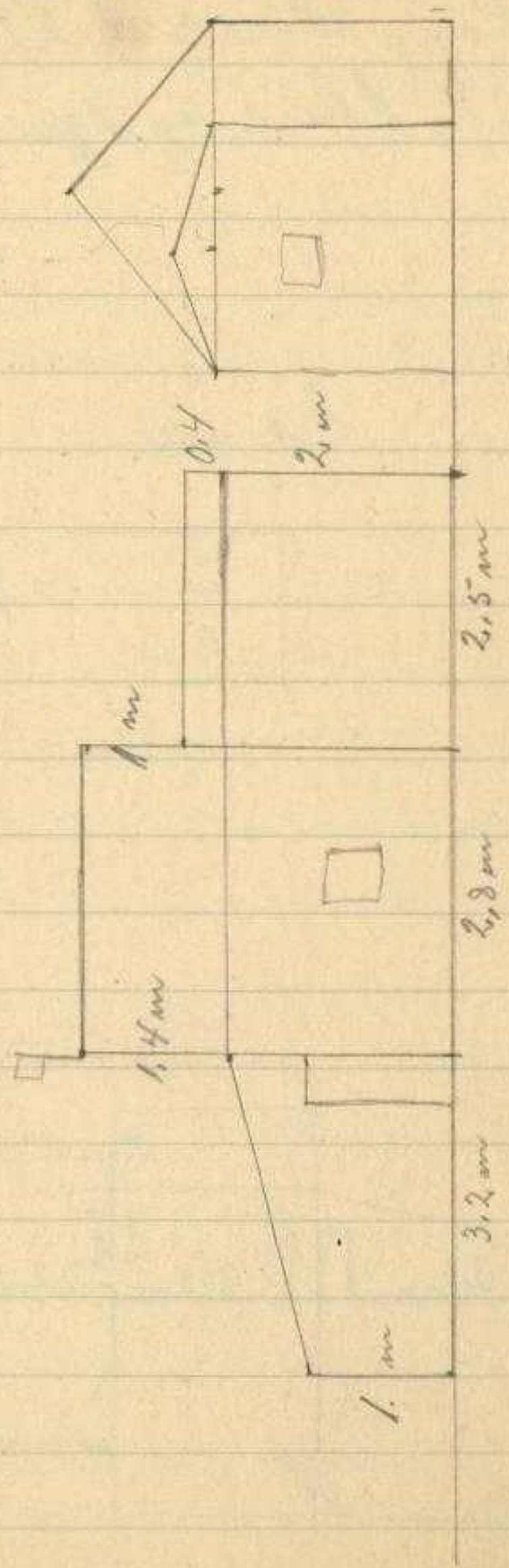

Strandlinje

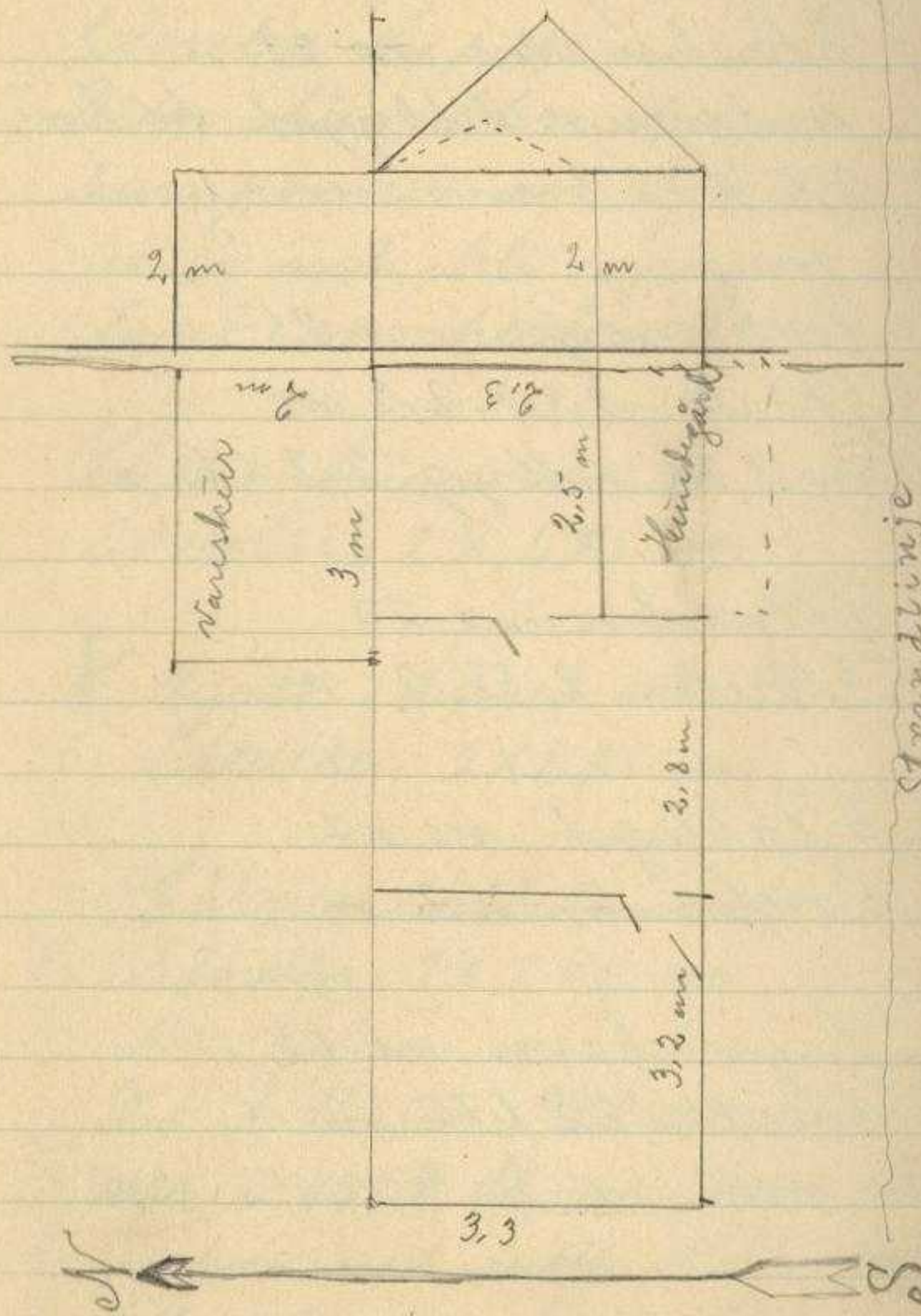

Strandlinje



Elvsborg no 24  
 Störelse som no 23  
 intagens tillbygget till höire  
 2,5 \* 2,3 m

Jacksonöya no 25  
 Störelse 2,3 x 2,3 m  
 med ett tillbygg 2,3 x 1 m

Stordalen no 26  
 Störelse 2,3 x 2 m

Falkberget no 27  
 Störelse 2,3 x 2 m

Ingri havn no 28  
 Störelse 2 x 1,75 m

Pendulumöya no 29  
 Störelse 2 x 1,75 m  
 Detta hus blev senare  
 ramponerat av björnen  
 men vil bli reparerat i  
 löpet av hösten 1930

Lilla huset no 30  
 Störelse 2 x 1,75 m

\* Agnes huset no 31  
 Störelse 2 x 1,75 m

Gåsnes huset no 1  
 Störelse 2 x 1,75 m

Det tidigare Gåsneses hus  
 var i 1927 da vi kom där  
 nesten ned rivt. Helst ~~litt~~  
 tillbyggt var bort fat



Desuten var den ene  
 vegg <sup>av hus</sup> medsaget, og taket  
 var bortfat. Gulvet og  
 tre vegger stod igjen.

• Dette viser vi ned og  
 supplerte det med rek ved  
 som vi benyttet til  
 bygning av hus nr  
 27-28-30.

### Inventar.

• Framtige om disse hus  
 er der en avn.

• I de fleste hus er der et  
 eller flere pakker, lidt  
 brendsel, Kaffe, melk, og gryn  
 & forskjellig andre saker av  
 pramidant

"Gjilboten", hovedstasjon (36)  
 Større as tinn 3x5 m, inndelt  
 i 2 rum, et 3x3 m, et 2x3 m  
 som er kjøkken. Stuen har  
 loft med koreplottet. Stuen har  
 bilog som er 2x3 m.

(St. brullede vegger og tak + tjærpap.  
 Orvmytta, (biskopstun) (37).  
 utstyrt.

Sejersstedt-Bodtkerhytta (bist. 38)  
 den hytte flyttes til høsten net  
 over trendet til Gymerøya.

Arantbyhytta (bist. 39.)

(bist. 40)

Nils-Therueshytta bist. 41

Stuehytta bist. 42. Denne



lygte flyttes over bordet til  
en plads mellem 41 og 43.

Sæviigs lygte list 43

"Sverreborg" (nr. 44)

hovedkabinen som nr. 36  
derfor sjæ og fange lygte til depot.

listnr. 45 - i Holmøien

listnr. 46 på kops dampstov

Jornfræ lygte list nr. 47. A  
(bygget listnr. 1929.)

Richter lygte list 48  
bygget 1929.

Vosjl lygte list 49  
bygget 1929.



Steffensenbytta (list nr. 50)  
bygget 1929

Norvebytta (list 34. 1929)

Bröggerbytta list 51 1929

Devredbytta list 52 1929

list 53 1930

Vargbytta list 35 bygget  
mars 1930

list 32 1929

list 33 1929

list 54 1930



leirst. 55 1930

leirst 56 1930

leirst 57 1930

leirst 58 1930

leirst 59 1930

leirst 60 1930

Høls stasjon Hovedst. 61 1930  
 utstyp som nr. 36 og 44. 1930

Hovedst. 64. 1930

nr. 62, 63, 65, 66 er leirstasjon  
 som bygges høsten 1930

Bistasjonene er oppført av hoved  
 materiale. Måler  $2 \times 2.5$  m  
 høide under monnet 2.10. Veggene  
 1.6 m h. Deriblant listelag  
 $1.5 \times 1$  m  $\times$  1.60 h. Støvet er  
 taktet med tyndepap og  
 der hvor frihødenes har tillat  
 det er de ilet med torv.  
 Indvendig utstyp. Brick, listelag  
 bord, listelag, bylder, ovn  
 lampe <sup>skolestens</sup> ~~skolestens~~ <sup>pannelle</sup> ~~pannelle~~ <sup>distoyt</sup> ~~distoyt~~ for brende  
 lys etc. Kokekar frostes  
 med på sladen (feltmodell)



Finn Devolds tegninger

Hus 4. Byggeløst.  
Hovedfaciade med  
radiation. Hoved-  
huset består af  
stue, køkken, gang,  
radiation samt  
maskinerum. Stort  
loft over stuen og  
køkken, og anden  
huse er det et  
proviatokur 2x4 m.  
samt en mindre  
hus for vindue.

Hus 5. Franklin hus  
3x3 m med bislag,  
komfer, kæjls til  
2 mand.  
Hus 6. Gæ



Hus 6. "Girscha" huset  
 bygget av Hildingspers  
 sälling. Gudehalder  
 over, samt en del  
 kokereolokaler og provi-  
 ant.

Hus 7. "Bündhuset." Om  
 höie for en, stort  
 bislag nogen proviant.

Hus 8. "Midthuset" 2x2 m  
 bislag 1x2 m. Om höie  
 proviant.

Hus 15. "Villalen" 2x2 m  
 bislag 1x2. Om höie.  
 Huset er uten gælo.

Hus 9. "Frueredit" 2x2 m  
 1x2 m. bislag over höie  
 proviant.

Hus 10. "Krogens" hoved-  
 station 3x3 m med



syd 2x3 m. Kampen hoi  
 plass for 2 m. Der er  
 den hus er der binn  
 et skindhus opbygget  
 er rednet. Præmian.

Hus 11. Giesecke hith.  
 uden over over med  
 primært huset 2x2 m  
 litet bislag. Gult  
 gulv. Kæld og lidt pro-  
 niant.

Hus 12. "Bøkte." godt  
 hus bygget er rednet  
 tomme 2x2 m. bislag  
 1x2 m. kampen, kæld  
 ingen proniant.

Hus 13. "Gammelen" dars  
 lig hus bygget er  
 tændestaver og tomt  
 2x2 m. primært.



Hüs 14. Biskupian, varant  
og godt hüs med en  
høie rogen prouent.

Hüs 15. abent for  
Hüs 16. "Jordan Hell"  
over, høie rogen pro-  
viant. intet gult.

Hüs 17. 2x2 m. uten bly  
over høie.

Hüs 18 flyttet til  
mellom hüs 14 og 24.

Huset som de øvrige  
biskupianer.

Hüs 19 "Revet" hovedsta-  
kian 3.5 x 3.5 m. bly.

kampyr 2 høier, stent  
biskupian og en del pro-  
viant. Proviant hüs  
2x3 m. ca. 10 m østen  
for hovedhuset.



Hüs 20 Stor bistastian  
2.5" x 2.5" godt hus med  
over 3 lya 2.5 x 1 m.

Hüs 29 2x2 m i det  
hislag men over.

Hüs 32 2x2 m. sand!

Hüs 42 "Tyrolerküvet"  
2x2 m bislag 1x2 m  
boie, over høyte provi-  
ant.

Hüs 47 Udmerket bistastian  
2x2 m. bislag 1x2.  
over boie over en gjer-  
sint.



Hovedstadsjæmner nr 61 og 64 =

nr 61 Hæls stasjon Nørby søn 36 og 44  
nr 64 Hæn navn e Westhømt e



# Færøerne med Kvalskakke

Da vi i 1928 byggede osse hus ~~med~~ ~~Sten~~ ~~og~~ ~~Træ~~  
fandt vi en del rekvirer i ~~den~~ som vi benyttede  
til huset. Det er nemlig, den stammer fra  
oplyst dansk material, men det er usædvanlig  
for os at anvise hvor eksakt den kommer  
fra. Der ligger en del ~~et~~ material ved  
Landsmarks hus paa Kap Mary og der  
ligger det var sa tro at det var norsk  
material. Men de paa Kap Mary aflagte  
fløjer blev ikke gennemt eller benyttet an  
sikker benytte an den ledelse som direktør  
Jensen har givet os som lyder paa at vi har taget  
materialer paa Salina. Det eneste som blev taget  
paa Salina var nogen bannpasser og det  
har vi taget fra det Jensen om, ~~og vi taget de~~  
~~ting, i tro om at det var et gammelt og~~  
~~ødelagt Amerikansk dyse~~ og de eneste an  
de passer vi taget blev taget paa Kvalskakke  
og i den maade skrevet som står der var et  
gammelt ødelagt Amerikansk dyse.  
hvilket det ogsaa er.



2,5 x 2 m med kistlag 13 x 1 bord

2 Vegasund <sup>brude</sup>

1. "Sverreborg" Hovedbygningen (Efter Bygmesteren - Sverre Sørensen)
2. Fomfriehytta (i Fomfriehuset)
3. Richterhytta (Efter Søren Richter)
4. Vogthytta (Efter Th. Vogt)
5. Solvinghytta (ligger på Revodden) (Efter Thor Halle hustru)
6. Hallehytta (Efter Thor Halle)
7. Niels-Hermanhytta - " - 1/2 brude)
8. Krantzhytta (Konsul Krantz, Stavanger)
9. Leierskold-Bidtkerhytta (Efter S. B.)
10. Orvinhytta (Efter Jørgen Orvin)
11. "Jilbohm" Hovedbygningen (Efter Olaf Jilbohm)
12. Strømhytta (i Ingvold Strøm)
13. Steffensenhytta (i Jørgen Steffensen, Astum-d)
14. Nørvehytta (i Nørve - " -)
15. Brøggerhytta (i Adv. Brøgger)
16. Devoldhytta " Om. vedon Haavard Devold
17. Varghytta (i Varghytta)